FOMENTANDO EL ESPÍRITU SOLIDARIO EN LAS ESCUELAS EMBAJADORAS

PROYECTO SOLIDARIO DE CENTRO IES ALONSO DE AVELLANEDA

A) DESCRIPCIÓN DEL PROYECTO:

- **TÍTULO:** MIL GRANOS DE ARENA CONTRA LA PANDEMIA

- **RESULTADO:** Mostrar a otros centros europeos cómo desde los Centros educativos se pueden plantear proyectos solidarios para paliar las consecuencias derivadas de la crisis producida por la pandemia COVID, como es el incremento de familias en situación de exclusión social, a través de una campaña de recogida de alimentos (operación kilocovid Navidad Alcalá), implicando a entidades locales, ONG y a toda la comunidad educativa.

B) DESARROLLO DE LA ACTIVIDAD

Desde el IES ALONSO DE AVELLANEDA queremos que nuestros alumnos además de aprender a ser buenos profesionales, sean excelentes ciudadanos del mundo, con conciencia social.

Para llevarlo a cabo, el Centro desarrolla proyectos de aprendizaje, en los que, a través de una temática real, se diseña un proyecto común de centro, en el que puede participar toda la comunidad educativa, de manera que cada profesor de cualquier familia profesional de las enseñanzas que se impartan en el Centro, pueda adaptarlo a sus clases, diseñando actividades curriculares en las que se trabaje como tema central esa problemática real.

Este proyecto se llama MIL GRANOS DE ARENA CONTRA LA PANDEMIA. Partiendo de una problemática real que es la necesidad social de no poder comprar alimentos derivada de la crisis de la pandemia de COVID, se pretende que los alumnos del centro y en general toda la comunidad educativa, tome conciencia de la situación y estudie formas de colaborar, participando en la organización, desarrollo y difusión de una campaña de recogida de alimentos.

La idea parte de una actividad de una profesora de la familia profesional de Servicios a la Comunidad, RIANSARES MORALES, que con su grupo de grado medio de ATENCIÓN A LA DEPENDENCIA, desarrolla el proyecto aprendizaje-servicio para su clase, estableciendo como objetivo final la participación masiva de ciudadanos en una campaña de recogida de alimentos del 1 al 4 de diciembre, en el IES ALONSO DE AVELLANEDA, para nadie se quede sin alimentos en Navidad.

Busca colaboración con entidades locales como es AYUNTAMIENTO DE ALCALÁ y nacionales como CRUZ ROJA y CÁRITAS.

Participan en un concurso de carteles para la conmemoración del día mundial de la alimentación que convoca la FAO (Organización de las Naciones Unidas para la Agricultura y la Alimentación), con la publicación en la web oficial de un mural de una de las alumnas (http://www.fao.org/world-food-day/contest/view-poster/es/) e implica a los Ciclos de básica del Centro, desde el Plan de acción tutorial elaborado por el departamento de Orientación, que participan en charlas y en el diseño de un LOGO para la campaña, a través de una actividad que es un concurso de diseños de logos del coronavirus.

Mural FAO MARTA MATEOS GUTIÉRREZ, alumna del Ciclo de grado medio de 1º Atención a la dependencia.

Organización de las Naciones Unidas para la Alimentación y la Agricultura

FAO 75 Cultivar, nutrir, preservar. Juntos.

16 de Octubre de 2020
Día Mundial de la Alimentación

Marta Mateos Gutiérrez
age 18
Spain

Este proyecto está enfocado en que todas las personas puedan poner su grano de arena y juntos consigamos nuestros "mil granos de arena" contra esta pandemia que estamos viviendo. Tenemos que ser conscientes, responsables y fuertes, vendrán momentos mejores en los que ya valoraremos más las bonitas cosas que nos da la vida. Este proyecto, se lo queremos dedicar a nuestra profesora y tutora Riansares, que siempre nos ha dado su mano para luchar y seguir hacia delante, está al pie del cañón con nosotros y con todos vosotros. Gracias Riansares por lo mucho que nos estás enseñando sobre la vida. Un aplauso muy grande para todos vosotros, y para ella. Juntos venceremos este "coronabicho"

Logo premiado a Nerea Barba Martínez, 1º de FP básica, de informática, del Concurso de logos del Plan de Acción Tutorial departamento Orientación.

Se dan charlas informativas sobre la situación actual del problema social que genera la pandemia.

Se realizan reuniones con las entidades colaboradoras para acordar las formas de colaboración (CONTENEDORES DE RECOGIDA DE ALIMENTOS, FACILITACIÓN DE

DIFUSIÓN CON MEDIOS DE COMUNICACIÓN MEDIANTE ENTREVISTAS, NOTAS DE PRENSA, CUÑAS PUBLICITARIAS,…).

Se elabora un cartel principal para comenzar con la difusión.

Se presenta como proyecto europeo para compartir con otros centros europeos que quieran trabajar en este tema con sus alumnos.

Poco a poco este proyecto va despertando el interés de la comunidad educativa y se decide convertirlo en un PROYECTO DE CENTRO.

De manera que los profesores de cada departamento tengan la posibilidad de comunicar a sus alumnos que somos un centro solidario, y diseñar actividades para participar en el proyecto, ya sea en la organización, estudio del tema, difusión, búsqueda

de participantes y de fondos, sensibilizando a toda la comunidad de que podemos aportar nuestro granito de arena para hacer un poco más llevadera esta situación límite de las personas que lo están sufriendo de manera más voraz.

Desde el seminario de programas europeos, se coordina la extensión de la participación del proyecto a todos los departamentos del centro.

Se establecen formas de participación:

- Se realiza material informativo para que todos los tutores del centro lo difundan entre sus alumnos.
- Se dan ideas y se coordina la participación en la difusión realizando alguna actividad en clase, que esté relacionada con tu módulo y que tenga como tema central esta campaña o esta realidad.
- Se establece plan para mostrar los resultados a los centros europeos que se apunten al proyecto de colaboración.

Ejemplos de actividades: creación de carteles de difusión, notas de prensa para radio, periódicos, elaboración de contenidos para redes sociales, vídeos, equipos de estudios sobre la situación en la localidad de Alcalá o en España, búsqueda de colaboradores, búsqueda de financiación, carreras solidaria, kahoot, cuestionarios, formularios, photocall, diseños de camisetas, reportajes, mesas redondas, exposición de carteles, diseño de campaña de marketing, difusión a empresas colaboradoras del proyecto, a través de los paneles del ayuntamiento (carrusel de imágenes) ...

LOGOS PARA DESCARGAR O ENTIDADES QUE TIENEN QUE TIENEN QUE APARECER NOMBRADAS EN LAS ACTIVIDADES:

- CRUZ ROJA
- IES ALONSO AVELLANEDA
- CÁRITAS
- AYUNTAMIENTO
- LOGO ALUMNO BÁSICA
- IES ALONSO DE AVELLANEDA COMO ESCUELA EMBAJADORA EUROPEA

ACTIVIDADES QUE SE REALIZAN EN EL CENTRO Y RESULTADOS

De dos tipos:
a) para la organización del evento
b) para fomentar la participación y difusión del mismo.

a) PARA ORGANIZACIÓN DEL EVENTO

1: PROGRAMA DE ACTIVIDADES DEL 1 AL 4 DE DICIEMBRE A REALIZAR EN EL CENTRO (VER ANEXO 1)

ACTIVIDADES KILOCOVID	¿Quién organiza?	¿Qué hay que llevar y preparar?	hora	FECHA
COREOGRAFÍA	MEDIACION COMUNICATIVA Y VOLUNTARIOS	Mascarilla "HAMBRE 0" Y MANIFIESTO	11h	1 dic
CARRERA SOLIDARIA	FP BASICA	Mascarilla "HAMBRE 0".DORSALES SEÑALIZACION…	11,15h	1,2 dic
CARRERA SOLIDARIA	CFGM Y CFGS	Mascarilla "HAMBRE 0".DORSALES SEÑALIZACION…	11h	3 y 4 dic
CADENA HUMANA KILOCOVID DESDE CENTRO EDUCACION INFANTIL A IES ALONSO DE AVELLANEDA	2º INTEGRACION SOCIAL Y VOLUNTARIOS	Mascarilla "HAMBRE 0" Y CHALECOS	11 h	4 dic
STAND EN LOS RECREOS	2º APSD, FP BASICA Y VOLUNTARIOS DE OTROS GRUPOS	STANDS Y MATERIAL INFORMATIVO Y DE DIFUSION	11 a 11,30h	1,2,3,4 dic

2- STAND EN LOS RECREOS (1º Y 2º ATENCIÓN A PERSONAS EN SITUACIÓN DE DEPENDENCIA GRADO MEDIO)

-Habrá dos stands, uno en cada edificio para recoger los kilos.

3- CARRERA SOLIDARIA (ORGANIZA 1º ATENCIÓN A PERSONAS EN SITUACIÓN DE DEPENDENCIA GRADO MEDIO Y FORMACIÓN PROFESIONAL BÁSICA)

PARTICIPA TODO EL CENTRO

Se guardan las medidas de seguridad y se apuestan kilos de comida por corredor.

ANEXO 2 VÍDEO RECOGIDA PREMIO POR LA CARRERA

3-BLOG FP BÁSICA SOBRE BANCO ALIMENTOS

Alimentos IES Alonso de Avelllaneda (wordpress.com)

4- CORTO CUENTO CAPERUCITA SOBRE RECOGIDA DE ALIMENTOS EN LEGNGUA DE SIGNOS ATENCIÓN A PERSONAS EN SITUACIÓN DE DEPENDENCIA GRADO MEDIO

VER ANEXO 3 VÍDEO

5- COREOGRAFÍA (CICLO DE GRADO SUPERIOR DE MEDIACIÓN COMUNITARIA) PARTICIPA TODO EL CENTRO

Baile inauguración de la semana KILOCOVID, mascarillas HAMBRE 0.

MÚSICA JERUSALEMA https://www.youtube.com/watch?v=fCZVL_8D048

6- MEGAFONIA (CICLO DE GRADO SUPERIOR DE ELECTRICIDAD) montar megafonía para dar publicidad al proyecto durante el recreo.

7- PUBLICIDAD SOBRE EL PROYECTO CON MÚSICA Y RECORDATORIO MEDIDAS COVID. (1º Y 2º ATENCIÓN A PERSONAS EN SITUACIÓN DE DEPENDENCIA GRADO MEDIO)

B) PARA FOMENTAR LA PARTICIPACIÓN Y DIFUSIÓN DEL MISMO.

8- CICLO DE GRADO SUPERIOR DE ADMINISTRACIÓN Y FINANZAS 2º (MÓDULO DE RESPONSABILIDAD CIVIL CORPORATIVA)

Propuesta de TORNEO BENÉFICO

Un torneo gamer en las instalaciones del IES Alonso de Avellaneda, durante los próximos días 2, 3 y 4 de diciembre, en los que los jugadores podrán competir por el primer puesto en los videojuegos más populares del momento.

EL RESULTADO DE ESTA ACTIVIDAD SÓLO SE VE EN LA PROPUESTA DEL MÓDULO. NO SE LLEVA A CABO. **VER ANEXO 4**

9- CICLO DE GRADO SUPERIOR DE ASISTENCIA A LA DIRECCIÓN 1º (MÓDULO DE APLICACIONES INFORMÁTICAS Y TRATAMIENTO DE LA INFORMACIÓN) Y CICLO DE GRADO SUPERIOR DE INTEGRACIÓN SOCIAL (MÓDULO DE INGLÉS)

Creación de vídeos ELEVATOR PITCH para que todo el mundo tenga conocimiento de la labor realizada, y una propuesta de colaboración independiente del proyecto, que ayude a su conocimiento, difusión y participación.

VER ANEXOS 5 Y 6 (GRADO SUPERIOR ASISTENCIA A LA DIRECCIÓN)

VER ANEXOS 7 (1º INTEGRACIÓN SOCIAL)

10- CICLO DE GRADO SUPERIOR DE ASISTENCIA A LA DIRECCIÓN 2º (MÓDULO DE GESTIÓN AVANZADA DE LA INFORMACIÓN).

CREACIÓN DE INFOGRAFÍAS PARA LA DIFUSIÓN DEL PROYECTO CON CANVAS

VER ANEXOS 8, 9, 10 Y 11

11- CICLO DE GRADO SUPERIOR DE EDUCACIÓN INFANTIL 1º (MÓDULO DE RECURSOS EDUCATIVOS EN INGLÉS).

CREACIÓN DE CUENTA CUENTOS EN INGLÉS PARA RECAUDAR FONDOS PARA EL PROYECTO

PARA VER RESULTADO PINCHAR EN
https://docs.google.com/spreadsheets/d/19RiH3gFH_sF_VPPYPdkQRYBzux9qGIr1fYpBHr-WXkI/edit#gid=0

12- CICLO DE GRADO SUPERIOR DE INTEGRACIÓN SOCIAL 1º (MÓDULO DE MEDIACIÓN COMUNITARIA).

CREACIÓN DE UN GLOSARIO EN LENGUA DE SIGNOS DE ALIMENTACIÓN.

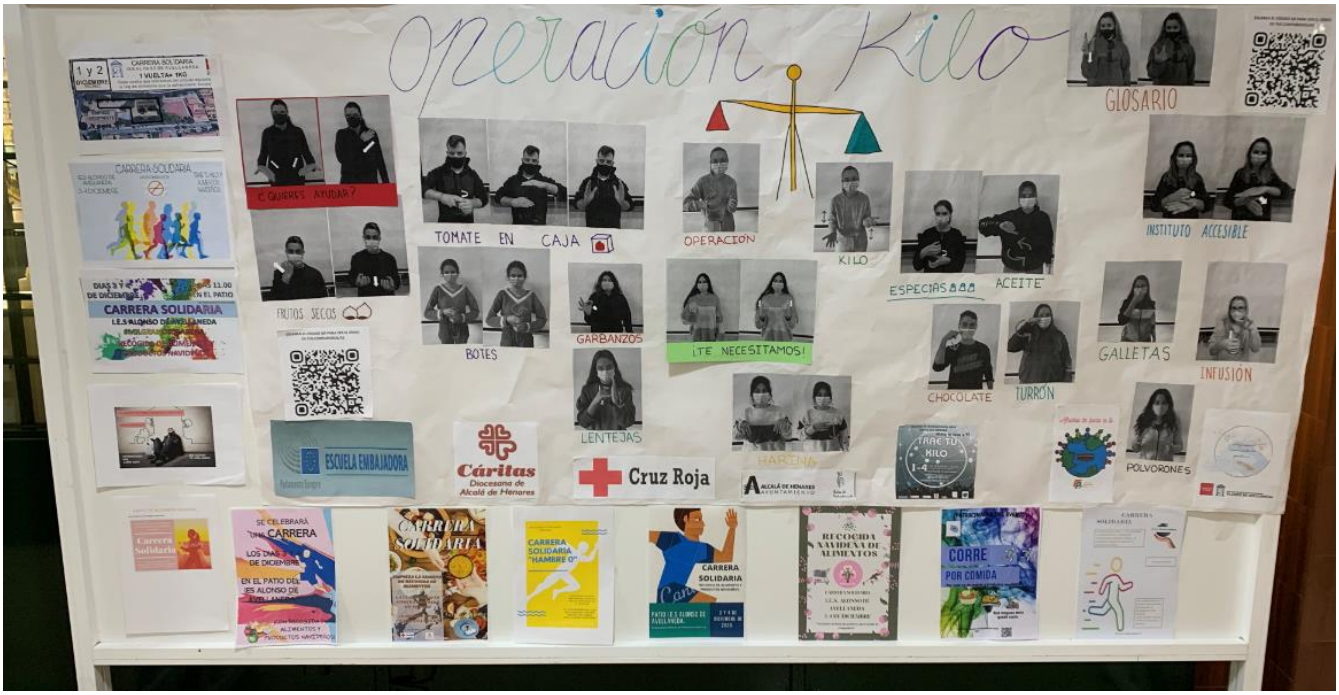

13- CICLO DE GRADO SUPERIOR DE INTEGRACIÓN SOCIAL 1º (MÓDULO DE INSERCIÓN SOCIOLABORAL).

ACTIVIDAD DE INVESTIGACIÓN SOBRE CONSECUENCIAS SOCIALES DE LA PANDEMIA

VER ANEXO 12

14- CICLO DE GRADO SUPERIOR DE FINANZAS 1º ASISTENCIA A LA DIRECCIÓN, 1º ADMINISTRACIÓN Y FINANZAS VESPERTINO (MÓDULO COMUNICACIÓN Y ATENCIÓN AL CLIENTE).

EL CUADERNO VIAJERO DE DEDICATORIAS en las que los alumnos escriben dedicatorias y mensajes sociales a los que sufren esta situación de desigualdad social.

En el cuaderno cada alumno escribirá una dedicatoria con un mensaje de la razón por la que se debe participar.

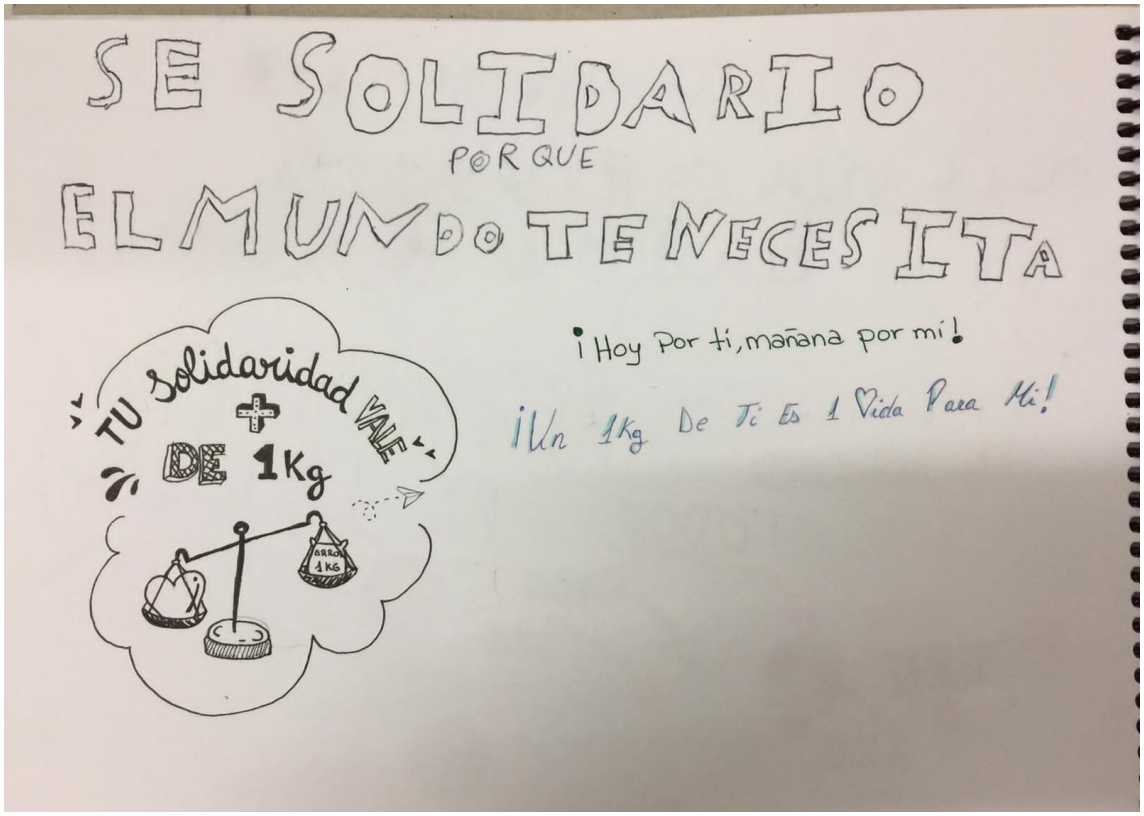

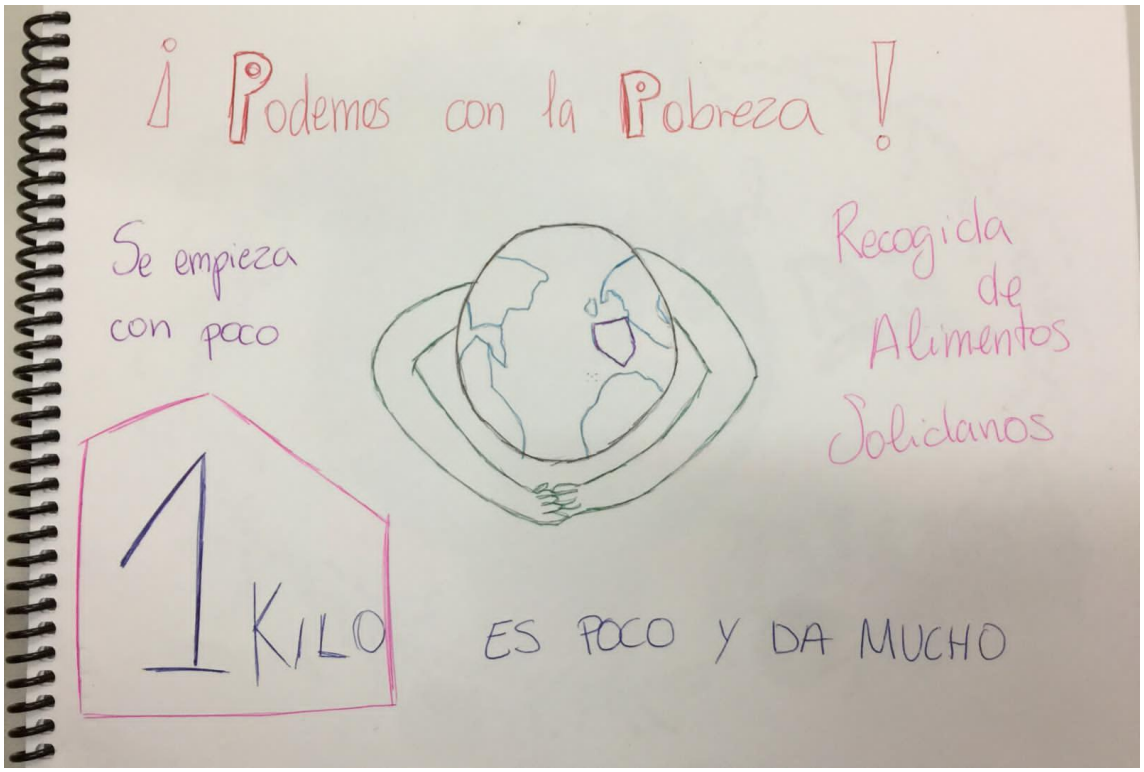

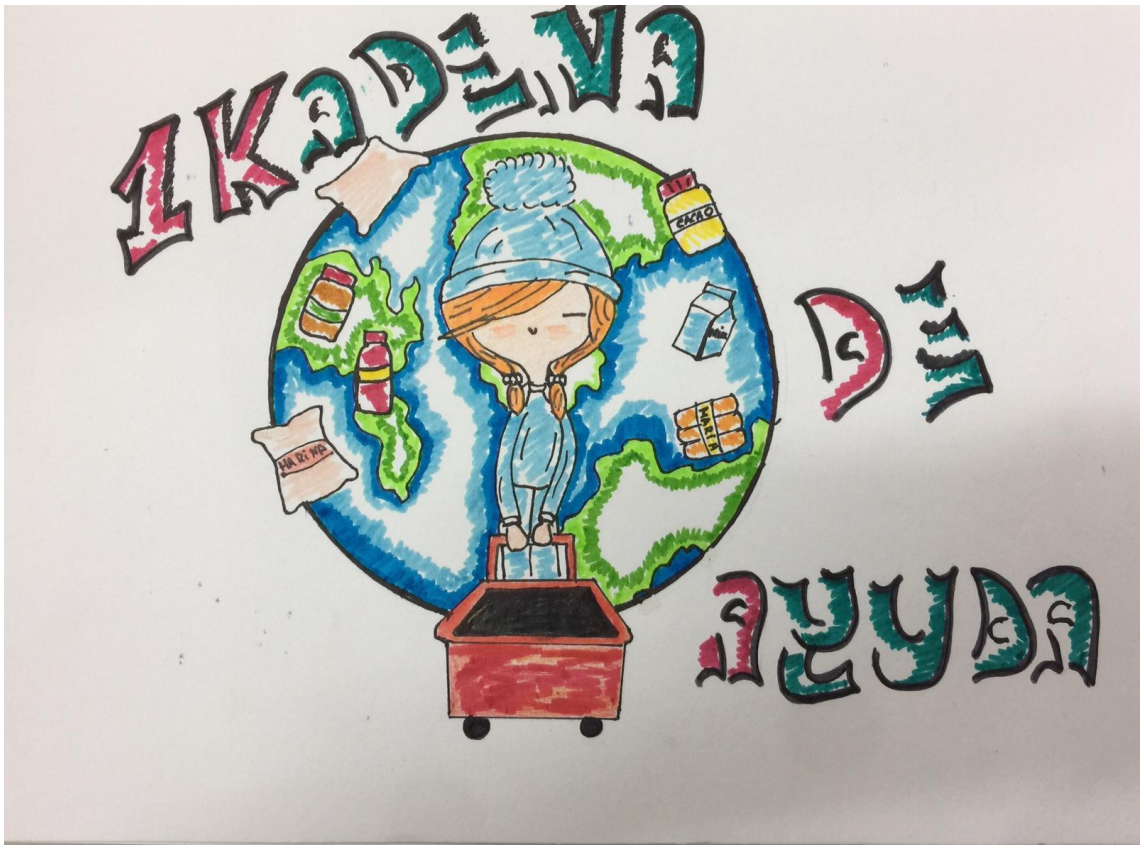
1KADENA
DE
AYUDA

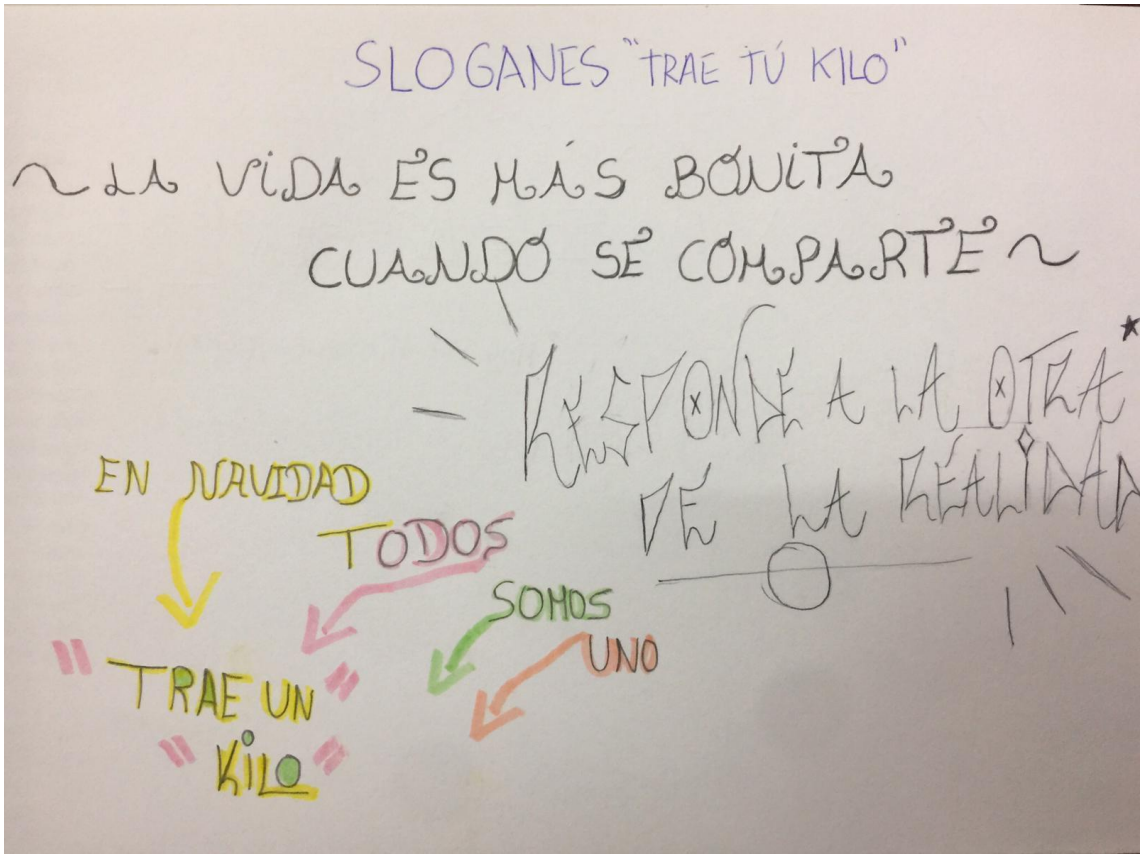
SLOGANES "TRAE TÚ KILO"
~ LA VIDA ES MÁS BONITA
CUANDO SE COMPARTE ~
RESPONDE A LA OTRA
VÉN LA REALIDAD
EN NAVIDAD
TODOS
SOMOS
UNO
" TRAE UN
" KILO "

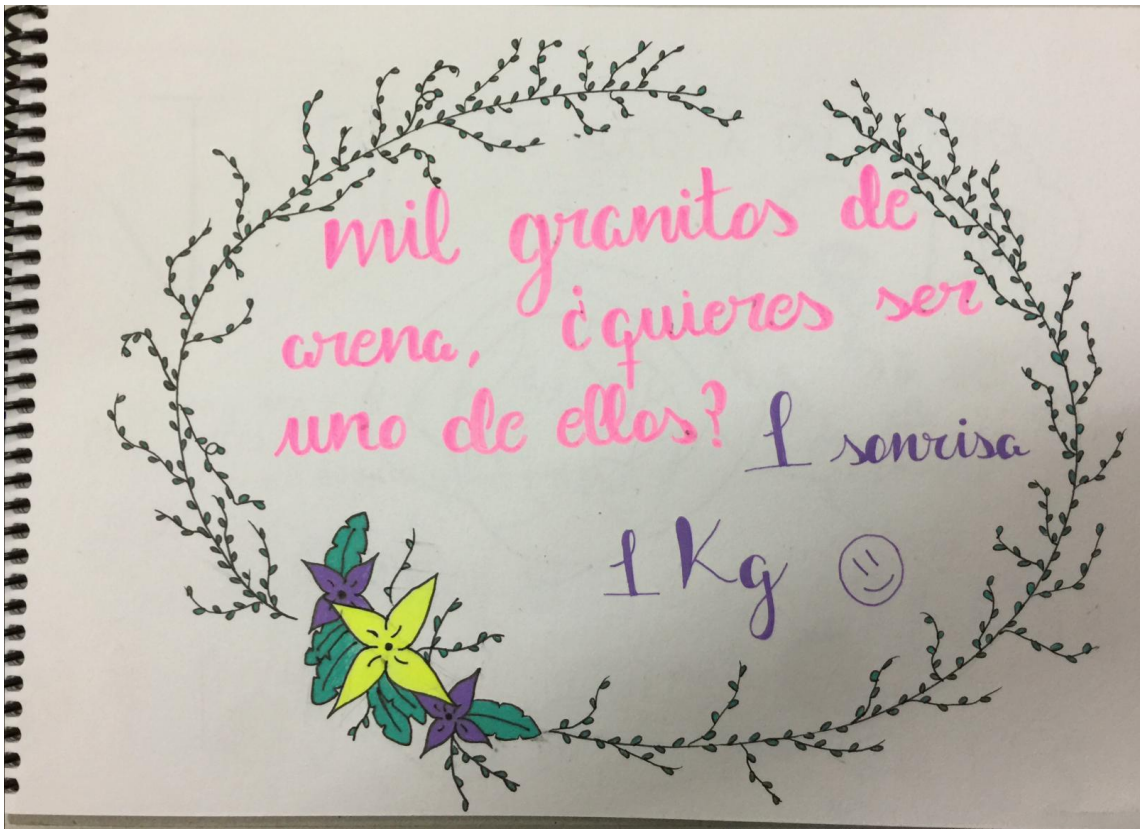

15- CICLO DE ATENCIÓN A LA DEPENDENCIA DE GRADO MEDIO

PARTICIPACIÓN EN PROGRAMA DE RADIO ONDA 0 ALCALÁ

VER ANEXO ANEXO 13

16- CICLO DE GRADO SUPERIOR DE 1º ASISTENCIA A LA DIRECCIÓN, 1º ADMINISTRACIÓN Y FINANZAS VESPERTINO (MÓDULO COMUNICACIÓN Y ATENCIÓN AL CLIENTE).

DIFUSIÓN EN REDES SOCIALES

18- CICLO DE GRADO SUPERIOR DE ASISTENCIA A LA DIRECCIÓN 2º VESPERTINO (MÓDULO DE FRANCÉS). VER ANEXO 14

Redacción invitación soporte digital con recursos visuales y tipográficos en francés

19- CICLO DE GRADO MEDJO DE 2º ATENCIÓN A PERSONAS EN SITUACIÓN DE DEPENDENCIA, CICLO DE GRADO SUPERIOR 2º DE INTEGRACIÓN SOCIAL, CICLO DE GRADO SUPERIOR DE 2º DE MEDIACIÓN COMUNICATIVA, CICLO DE GRADO MEDIO DE 1º DE SISTEMAS MICROINFORMÁTICOS, MÓDULO DE EMPRESA E INICIATIVA EMPRENDEDORA

CARRERA SOLIDARIA, PLAN DE RESPONSABILIDAD SOCIAL CORPORATIVA E IMAGEN CORPORATIVA

VER ANEXO 15

20- ACTIVIDAD DE CLAUSURA Y RECUENTO DE ALIMENTOS

RECUENTO DE ALIMENTOS Y ACTO DE CLAUSURA

ORGANIZA ATENCIÓN A PERSONAS EN SITUACIÓN DE DEPENDENCIA Y PARTICIPA TODO EL CENTRO

RECOGIDA DE MÁS DE MIL KILOS EN ESTE PRIMER PUÑADO DE ARENA